センターだより

第65号
発行日：令和2年5月15日
発　行：公益社団法人
四日市市シルバー
人材センター

四日市市十七軒町 9-10　電話 354-3670　FAX 351-4830
ホームページ　http://www.yokkaiti-sjc.or.jp/

会員の皆様へ　　理事長　　石川良三

令和２年度定時総会は書面で参加を

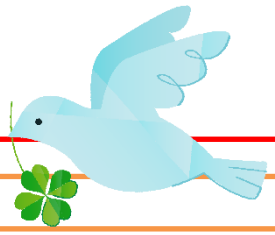

令和２年度の定時総会は、令和２年５月 28 日に当センター3階会議室で開催致します。

四日市市は5月末日まで公共施設を全て休館するため、文化会館等は利用できません。

そこで、今年度に限り総会に出席せず、

今回送付しました**「令和2年度定時総会出欠票・令和2年度会員互助会定期総会出欠票」**（A4 サイズ1枚）により議決権を行使していただくことをお願いします。**（5 月 26 日迄に返送してください。）**

新型コロナウイルス感染防止のため

委任状、議決権行使書をご利用ください。

令和２年度定時総会

令和２年５月 28 日（木）

当センター・3F 会議室 13:00

みんなで一緒にこの難局を乗り越えましょう

私たちは、これまで経験したことがない「新型コロナウイルス」の脅威にさらされています。そして、私たちはこの状態を一日も早く収束させたいと強く願っています。

明日のために　～～今、私たちができること～～

【まずは免疫力を高めましょう】

・バランスの良い食事を心がける

・規則正しい生活を送り、体力を維持する

【つぎに3つの「密」を避けましょう】

①換気の悪い密閉空間

②多数が集まる密集場所

③間近で会話や発声をする密接場面

【不要不急の外出・移動を自粛し、感染の機会を減らしましょう】

シルバーパワーでこの難局を乗り越えましょう。

私たち一人ひとりが今しばらく辛抱強く生活し、感染拡大を防ぐことが大切です。そして、それが大きな輪になって、いつもの生活に徐々に戻れるようにしていくことが大切です。当センターは、現在このような考え方に沿いながら、新型コロナウイルスを克服した社会への展望をしっかり持って、感染の終息を皆さんと一緒に迎えたいと思っています。

― 四日市市シルバー人材センターのマスク作り ――

＜ 明日のために　今、私たちにできること　＞

今般の深刻なマスク不足が続く中、当センターでは女性会員方々の有志により
マスクを作っていただきました。
材料となるガーゼを大量に購入しますと赤ちゃんを持つママたちが困ってしまうため、お家にあるガーゼや布を利用し、マスク作りをされました。
本当にマスクがなくてお困りの方や就業先でマスク着用が義務付けられている方にお配りします。
マスクの必要な方はシルバー人材センター事務局またはサテライトオフィスまでお越しください。

場　所　シルバー人材センター事務局、サテライトオフィス（JR四日市駅構内）
時　間　午前 9:30 ～ 午前 11:30
電　話　059－354－4670（シルバー事務局）
059－350－0072（サテライトオフィス）

● 万が一自分が感染していた場合にマスク着用によって、ウイルスを含む飛沫を防ぐ効果があるそうです。あなたの大切な人を守るために。あなたの思いやりを。

みんなでこの危機を乗り超えましょう！！

お知らせ

◉ 40周年記念式典を延期します！

令和2年8月5日（水）に四日市市文化会館第一ホールで開催予定の
「四日市市シルバー人材センター設立40周年記念式典」につきましては、
新型コロナウイルス感染防止の観点から本年 12 月に延期します。
式典内容に、大きな変更はありません。
　多くの会員の方々に、安全、安心に祝い楽しんでいただくため、
ご理解いただきますようお願いします。
変更日時が決まりましたら皆様にお知らせします。

手作りマスクを寄贈しました

新型コロナウイルスの感染拡大を防ぐための様々な対策が取られる中、シルバー会員の感染予防のため現在、女性会員有志の集まりで、手作りマスクを作製していただいています。
この度、シルバー会員だけでなく、不足しがちな市内の福祉施設にも役立てていただこうと、皆さんの発案で、本年５月１日（金）に手作りマスク 200 枚を四日市市社会福祉協議会へ寄贈しました。
作製されたマスクは、社協を通して市内福祉施設のほか。社会福祉の為に役立てていただくとのことです。
ご協力いただいた皆さんありがとうございました。

保健師さんに聞きました

皆さん体調いかがですか

新型コロナウイルスの感染が広がっていて、いつ終息するのか先の見えない状況や日常生活に制限がでる中、不安やストレスを感じてみえる方もいらっしゃると思います。

気分が晴れないときは、自分の気持ちを話してみませんか？たわいもない雑談でも構いません。一日中コロナのことばかり考えていると疲れてしまいます。離れて暮らす家族や友人に電話をかけてみるのも気分転換になるかもしれません。

多数の人が密集するような場所は避けるべきですが、天気の良い日はマスクを着用して散歩をしたり、自宅の庭で体操をしたりするのはいかがですか。テレビをみながら、ストレッチをするのも良いでしょう。

不要不急の外出自粛は、自分の命と身近な大切な人の命を守ることに繋がり、三重県全体の感染拡大防止に役立っていると前向きに考えましょう。

こんな今だからこそ思いやりの気持ちを忘れずに、共に支え合っていきましょう。

年会費の納入は振込で！

今年度の年会費の納入が始まっています。
4月に就業された会員は5月振込の配分金(派遣就業は賃金)より天引きいたします。
就業されていない会員には6月中旬に振込用紙をご自宅あて郵送いたします。

※コロナウイルス感染防止のため、定時総会開催時に納入受付は設けません。また、事務局窓口での現金納入は出来る限り避けて下さい。

定時総会での
会費受付は行いません

シルバー事務局での
現金納入は避けて下さい

外出時、事務所へお越しの
際はマスクを着用ください

✤ 理事会報告　令和２年３月～令和２年４月

	議　案　事　項	協　議　事　項
三月	１号　新入会員の承認について ２号　令和2年度収支予算について ３号　令和2年度表彰者について ４号　回収不能未収金の処理について	①　役員賠償保険の加入について
四月	1号　新入会員の承認および専決報告について ２号　令和元年度補正予算について 3号　令和元年度事業報告について 4号　令和元年度決算報告について 5号　第 20 期役員選考について 6号　令和2年度定時総会開催について	①　令和2年度傷害保険(シルバー保険)と 賠償責任保険について

★　地区別会員数　令和2年　3/31現在

地域班名	人数	地域班名	人数	地域班名	人数	地域班名	人数
中部	123	大矢知	86	桜	59	日永	72
橋北	34	八郷	74	川島	56	塩浜･楠	62
海蔵	53	下野	38	神前	46	内部	67
羽津	62	保々	26	常磐	114	河原田	14
富田	47	三重	125	四郷	152		
富洲原	48	県	26	小山田･水沢	50	合計	1,434

✤「配分金」･「賃金」支払い日

配分金	5 月 15 日（金）	賃金（派遣）	5 月 25 日（月）
	6 月 15 日（月）		6 月 25 日（木）
	7 月 15 日（水）		7 月 22 日（水）

※　配分金及び派遣の報告書提出は、締め日から３日以内に事務局へ提出してください。

✤ センター緊急連絡先　070-1202-3725　土曜日、日曜日、祝日と夜間のみ受付
就業中の怪我等緊急時のみご利用ください。